

AKÇAY, DR. İLHAN: "Yakutiye Medresesi".  
Vakıflar Dergisi, 6. Sayı, 1965, 146-152. S.

04 EKİM 1999

ISBN 975-17-1068-5

579. Ünal, Rahmi H.: Erzurum Yakutiye medresesi / Rahmi Hüseyin Ünal. - Ankara, 1992. - 62 S. : Ill. - (Kültür Bakanlığı yayınları ; 1433 : Tanıtma eserleri dizisi ; 52). - (Kültür Bakanlığı yayınları ; 1433)  
Text türk.  
ISBN 975-17-1068-5

10 E 4845

182 KASIM 1999

ATATÜRK ÜNİVERSİTESİ İLÂHİYAT FAKÜLTESİ  
ELEMENLARINCA SOSYAL BİLİMLER ENSTİTÜSÜ'NDE  
YAPTIRILAN YÜKSEK LİSANS TEZLERİ

HACİMÜFTÜOĞLU Nasrullah	a) Kelâm Açısından Kur'an'ın İcazi Üzerinde Tartışmalar	Kelâm	Erz.,1990
<u>İCAZÜ'N-KUR'ÂN</u> <u>İCAZ</u> <u>BELÂĞAT</u> <u>İCAZETNÂME</u> <u>YAKUTİYYE MEDRESESİ</u> <u>ULEMA</u> - HULEFÂ-I RÂŞİDİN	b) Kelâmcularla İslâm Feisefecilerinin Belâgat ve İcaz İlimlerinin Gelişmesinde Rollerini	Kelâm	Erz.,1990
	c) 1204 H. Tarihinde Erzurum Yakutiye Medresesinden Alman Bir İcazetnamenin Muhtevası ve bu Muhtevada Yeralan Erzurum Uleması	Kelâm	Erz.,1991
	d) Hülefâ-i Raşidin Hakkında Ehl-i Sünnet İnancı	Kelâm	Erz.,1991

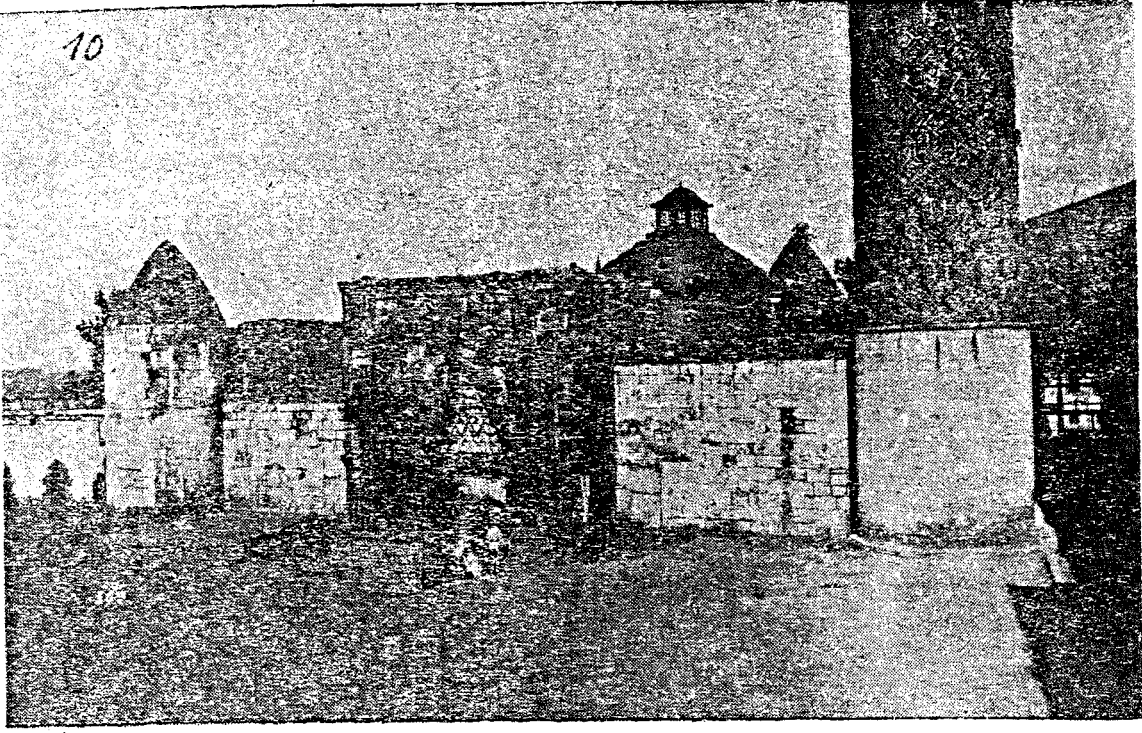

## YAKUTIYE MEDRESESİ

Halim Baki KUNTER

Erzurum'daki değerli Türk anıtlarından biri de Yakutiye Medresesi'dir. XIII. yüzyıl sonunda (Hicretin 710 uncu yılında) İlhanî hükümdarlarından Olcayto Mehmet Hudabende'nin karısı Gazan ve Bulgan hatunlar tarafından Hoca Cemalettin Yakut adına yaptırılmıştır. Cemalettin Yakut, Sultan Mehmet Hudabende'nin emirlerinden ve zamanının bilginlerindedir.

**Plânı :** Yakutiye Medresesi tek katlı bir yapıdır. Binada 14 oda ve 3 tane de eyvan vardır. Medrese avlusunun uzunluğu 17,89; eni de 13,20 metredir. Medresenin dışarıdan eni boyu da 36, 24 X 28, 85 metredir. Yakutiye'nin en çok dikkati çeken tarafı, plânıdır. Bu plânda medrese avlusunun üzeri kapalı bir biçime girmiştir. Bu kapalı kısmın ortasında bugün bir aydınlık feneri vardır. Yakutiye'nin kapısı Selçuk eserlerinde olduğu gibi tak-kapı biçiminde süslü ve güzel bir eserdir. Ka-

pının sağ ve sol taraflarındaki dış yüzlerinde iki niş içerisinde birtakım yaprakların ve çifte arslan ve kartal şekillerinin vücutte getirdiği birer arma vardır. Yapının ön yüzünde ve sağ köşede olan minare de çok sanatlı bir eserdir. Bugün şerefe kaidesinden yukarısı yıkık bir durumdadır. Minarenin alt kısmı kesme taşlarla yapılmıştır. Gövde kısmında ise mavi ve vişne çürüğü rengindeki sırah tuğlalarla işlenmiş son derece güzel hendese şekilleri ve kabartma süslemeler bulunmaktadır.

Medresenin güney tarafında Yakutiye mescidi vardır. Yapının ön yüzünde minarenin karşı tarafına düşen köşede üstü koni biçiminde bir türbe içinde bir de kitabesiz mezar vardır.

**Vakfiyesi :** Medrese ile mesçit arasındaki eyvanın sağ ve solundaki duvarlarda taş üzerine kabartma olarak kazılmış olan kitabelerde vakfiye özeti yazılıdır. Bu kitabelerin enj boyu 4,33 X 0,44 metredir.